



Commune de Fourques
30300

INSCRIPTION RESTAURANT SCOLAIRE ANNÉE SCOLAIRE 2023/2024

Dossier à compléter et à retourner auprès de la mairie
AU PLUS TARD LE 30 JUIN 2023

(Tout dossier incomplet sera refusé)



Informations responsables légaux :

	Père, Mère, Responsable légal 1	Père, Mère, Responsable légal 2
NOM :		
Prénom :		
Date de naissance :		
Lieu de naissance :		
Adresse :		
Adresse de facturation :		
Téléphone portable :		
Téléphone travail :		
Téléphone fixe :		
Employeur : (dénomination – lieu)		
Adresse mail du parent référent :	@	
N° allocataire CAF – MSA :		
Situation familiale :	<input type="checkbox"/> célibataire <input type="checkbox"/> en couple <input type="checkbox"/> Pacsé(e) <input type="checkbox"/> Marié(e) <input type="checkbox"/> Séparé(e) <input type="checkbox"/> Divorcé(e) <input type="checkbox"/> Veuf(ve)	<input type="checkbox"/> célibataire <input type="checkbox"/> en couple <input type="checkbox"/> Pacsé(e) <input type="checkbox"/> Marié(e) <input type="checkbox"/> Séparé(e) <input type="checkbox"/> Divorcé(e) <input type="checkbox"/> Veuf(ve)

Informations enfants :

	ENFANT 1	ENFANT 2	ENFANT 3	ENFANT 4
Nom				
Prénom				
Date de naissance				
Lieu de naissance				
Sexe	<input type="checkbox"/> M <input type="checkbox"/> F	<input type="checkbox"/> M <input type="checkbox"/> F	<input type="checkbox"/> M <input type="checkbox"/> F	<input type="checkbox"/> M <input type="checkbox"/> F
Niveau	<input type="checkbox"/> maternelle <input type="checkbox"/> Elémentaire	<input type="checkbox"/> maternelle <input type="checkbox"/> Elémentaire	<input type="checkbox"/> maternelle <input type="checkbox"/> Elémentaire	<input type="checkbox"/> maternelle <input type="checkbox"/> Elémentaire
Classe 2023/2024				

JUSTIFICATIFS OBLIGATOIRES A FOURNIR PAR LES RESPONSABLES LEGAUX :

- Photocopie au choix : avis d'imposition, facture de moins de 3 mois (EDF, eau, attestation CAF ou CPAM).
- Photocopie d'un justificatif d'emploi ou attestation de stage ou de formation.
- Attestation d'assurance responsabilité civile à jour.





Commune de Fourques
30300

INSCRIPTION RESTAURANT SCOLAIRE ANNÉE SCOLAIRE 2023/2024

Dossier à compléter et à retourner auprès de la mairie
AU PLUS TARD LE 30 JUIN 2023

(Tout dossier incomplet sera refusé)



FORMULE DE RÉSERVATION DE REPAS SOUHAITÉE				
	ENFANT 1	ENFANT 2	ENFANT 3	ENFANT 4
LUNDI	<input type="checkbox"/>	<input type="checkbox"/>	<input type="checkbox"/>	<input type="checkbox"/>
MARDI	<input type="checkbox"/>	<input type="checkbox"/>	<input type="checkbox"/>	<input type="checkbox"/>
JEUDI	<input type="checkbox"/>	<input type="checkbox"/>	<input type="checkbox"/>	<input type="checkbox"/>
VENDREDI	<input type="checkbox"/>	<input type="checkbox"/>	<input type="checkbox"/>	<input type="checkbox"/>

PLANNING (repas occasionnels ou non réguliers)

Type de menu : standard sans porc

Allergie alimentaire ou autres allergies : Mise en place d'un PAI (projet d'accueil individualisé) avec éventuel protocole panier repas.

Je certifie/nous certifions sur l'honneur l'exactitude des renseignements demandés.

- En accord avec l'article 372-2 du code civil « à l'égard des tiers de bonne foi, chacun des parents est réputé agir avec l'accord de l'autre quand il fait seul un acte usuel de l'autorité parentale relativement à la personne de l'enfant », je certifie/nous certifions que le présent dossier est complété conjointement.
- Je certifie/nous certifions avoir pris connaissance du règlement intérieur du restaurant scolaire municipal joint (téléchargeable sur <https://villedefourques.fr> et sur le portail famille : fourques.argfamille.fr) et m'engage/nous engageons à son strict respect.
- Je certifie/nous certifions être à jour des paiements des factures des années précédentes, condition obligatoire pour toute réinscription à la cantine scolaire (art. 3 du règlement de service).

Signatures obligatoires

Responsable légal 1

Responsable légal 2

Signature(s) précédée(s) de la mention « lu et approuvé »

Information loi informatique et libertés : Les informations recueillies sur ce formulaire sont enregistrées dans un dossier informatisé conformément aux dispositions du RGPD du 25 mai 2018 – Loi n° 78-17 du 6 janvier 1978 modifiée.

Les données personnelles communiquées sont destinées à la gestion du service de restauration scolaire de la commune de Fourques – 30300.

Vous pouvez accéder aux données vous concernant, les rectifier, demander leur effacement ou exercer votre droit à la limitation du traitement de vos données.





Commune de Fourques
30300

INSCRIPTION RESTAURANT SCOLAIRE ANNÉE SCOLAIRE 2023/2024

Dossier à compléter et à retourner auprès de la mairie
AU PLUS TARD LE 30 JUIN 2023
(Tout dossier incomplet sera refusé)



Autorisation des responsables légaux

Personne(s) à prévenir en cas d'urgence :

NOM DE LA PERSONNE AUTORISÉE	PRÉNOM	QUALITÉ	N° TÉLÉPHONE

Personne(s) autorisée(s) à récupérer le(s) enfant(s) :

NOM DE LA PERSONNE AUTORISÉE	PRÉNOM	QUALITÉ	N° TÉLÉPHONE

Je certifie/nous certifions sur l'honneur l'exactitude des renseignements demandés.

- En accord avec l'article 372-2 du code civil « à l'égard des tiers de bonne foi, chacun des parents est réputé agir avec l'accord de l'autre quand il fait seul un acte usuel de l'autorité parentale relativement à la personne de l'enfant », je certifie/nous certifions que le présent dossier est complété conjointement.
- Je certifie/nous certifions avoir pris connaissance du règlement intérieur du restaurant scolaire municipal joint (téléchargeable sur <https://villedefourques.fr> et sur le portail famille : fourques.argfamille.fr) et m'engage/nous engageons à son strict respect.

Signatures obligatoires	
Responsable légal 1	Responsable légal 2
Signature(s) précédée(s) de la mention « lu et approuvé »	

Information loi informatique et libertés : Les informations recueillies sur ce formulaire sont enregistrées dans un dossier informatisé conformément aux dispositions du RGPD du 25 mai 2018 – Loi n° 78-17 du 6 janvier 1978 modifiée.

Les données personnelles communiquées sont destinées à la gestion du service de restauration scolaire de la commune de Fourques – 30300.

Vous pouvez accéder aux données vous concernant, les rectifier, demander leur effacement ou exercer votre droit à la limitation du traitement de vos données.

CERTIFICAT DE TRAVAIL

Je soussigné,

M.....

Entreprise :.....

Adresse :.....

Déclare employer :

M Mme

Adresse :

Depuis le

Type de contrat CDI CDD date de fin

Fonctionnaires ou assimilés

Je certifie que les renseignements indiqués sur la présente attestation sont exacts.

A, le

Signature

Cachet de l'entreprise.

CERTIFICAT DE TRAVAIL

Je soussigné,

M.....

Entreprise :.....

Adresse :.....

Déclare employer :

M Mme

Adresse :

Depuis le

Type de contrat CDI CDD date de fin

Fonctionnaires ou assimilés

Je certifie que les renseignements indiqués sur la présente attestation sont exacts.

A, le

Signature

Cachet de l'entreprise.



Commune de Fourques
30300



NOUVEAU REGLEMENT DU RESTAURANT SCOLAIRE MUNICIPAL ECOLE MATERNELLE ET ELEMENTAIRE



Préambule

En vertu de l'article L 2544.11 du Code Général des Collectivités territoriales, le Conseil Municipal règle le mode et les conditions d'usage des établissements publics de la commune.

La commune offre la possibilité aux élèves de bénéficier d'un restaurant scolaire. **Ceci n'est pas une obligation mais un service rendu.**

Ce service proposé aux familles a un coût pour la collectivité et nécessite de la part de chacun un comportement citoyen dans le respect strict du présent règlement de la part des enfants et des responsables légaux.

Le présent règlement intérieur concerne le fonctionnement de la cantine scolaire des écoles publiques de la commune :

- Ecole maternelle
- Ecole élémentaire André Malraux

Les locaux du restaurant scolaire se situent au sein de l'école élémentaire André Malraux.

Le personnel est placé sous l'autorité municipale.

Article 1 : période de fonctionnement

Le restaurant scolaire fonctionne pendant les périodes d'activité scolaire. Seuls les enfants présents à l'école dès le matin pourront accéder au service de restauration scolaire.

Article 2 : Capacité

Toute nouvelle inscription se fera sous réserve de la capacité d'accueil du restaurant scolaire. Considérant l'effectif imposé par la commission de sécurité, considérant le nombre de services limité par l'amplitude horaire de l'interclasse souhaitée par les parents d'élèves, des critères de priorités ont été mis en place.

Article 3 : Admission

Les conditions requises pour être admis au restaurant scolaire sont les suivantes :

- **Etre à jour des paiements des années scolaires précédentes et des recouvrements effectués par le Trésor Public.**
- **Avoir 3 ans révolus** (aucune dérogation ne sera accordée)
- être domicilié hors du périmètre du village délimité par la RD 6113 et la déviation de la RD 15 (village aggloméré),
- être domicilié dans une autre commune,
- être domicilié dans le périmètre du village et avoir les deux parents qui travaillent. Les certificats de travail spécifiant le type et la durée du contrat sont exigés lors de l'inscription. **Tout changement de situation doit être signalé dans les plus brefs délais,**
- ponctuellement, à la demande des parents pour un cas exceptionnel ou social, en fonction des places.

Toute autre demande d'admission ne réunissant pas les conditions ci-dessus pourra faire l'objet d'un examen **au cas par cas.**

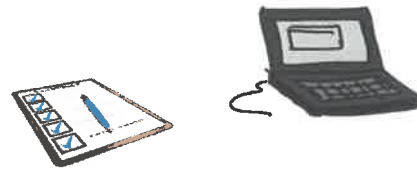

Article 4 : Modalités générales d'inscription

L'inscription est obligatoire pour chaque enfant, et doit être validée par la mairie.

ATTENTION - Les parents séparés ou divorcés :

Un seul dossier d'inscription sera déposé.

Les responsables légaux doivent choisir un seul **parent référent** pour les réservations et paiements en ligne des repas.

Les informations et courriers seront transmis uniquement au parent référent.

Pièces constitutives du dossier d'inscription complété et signé par les responsables légaux (tout dossier incomplet sera refusé) :

- Fiche d'inscription
- Autorisation des responsables légaux
- Certificats de travail des responsables légaux
- Justificatifs de domicile de moins de 3 mois (facture EDF, Eau, attestation CAF, avis d'imposition)
des responsables légaux
- Attestations d'assurance responsabilité civile

Article 5 : Inscription – réservations

Inscription :

Toutes les formalités d'inscription doivent être renouvelées chaque année avant la rentrée scolaire.

Pour bénéficier de la restauration scolaire, même à titre exceptionnel, l'inscription préalable en mairie est obligatoire.

Le dossier d'inscription pour l'année scolaire **2023/2024** est disponible à partir du **mardi 30 mai 2023** :

- ✓ Il est téléchargeable sur le site <https://villedefourques.fr> – Espace famille – Les écoles – Restauration scolaire et sur le portail famille : fourques.argefamille.fr
- ✓ Il peut être retiré à l'accueil de la mairie.

Le dossier doit être déposé **complet** en mairie **au plus tard le vendredi 30 juin 2023** afin d'organiser les services le jour de la rentrée.

Tout dossier incomplet sera refusé – cf. article 4 – Modalités générales d'inscription.

AUCUNE INSCRIPTION NE SERA ACCEPTÉE, EN CAS DE CONTENTIEUX ANTÉRIEURS NON REGULARISÉS.

Réservations :

1/ La réservation DOIT ÊTRE RÉALISÉE en ligne sur internet via le portail famille : <https://fourques.argefamille.fr>

Les parents disposent d'un accès sécurisé et confidentiel leur permettant de modifier leurs informations personnelles, de réserver et payer en ligne les repas.

2/ Les familles qui ne disposent pas d'accès internet :

Elles pourront, **exceptionnellement**, réserver le(s) repas de leur(s) enfant(s) auprès du service scolaire, à la mairie, aux heures d'ouverture des bureaux avec un moyen de paiement.



Réservation régulière ou occasionnelle (repas occasionnel) :



Les réservations des repas (**être préalablement inscrit**) sont possibles **au plus tard le mercredi soir avant minuit pour la semaine suivante**, au-delà de cette date, le prix sera facturé au tarif réel pour toute la semaine.



Modification d'une réservation :

La modification d'une réservation de repas **reste possible 2 jours ouvrés avant 9 h 00.**

- ▶ Le **vendredi** matin **avant 9h** pour le **mardi midi** ;
- ▶ Le **lundi** matin **avant 9h** pour le **jeudi midi** ;
- ▶ Le **mardi** matin **avant 9h** pour le **vendredi midi** ;
- ▶ Le **jeudi** matin **avant 9h** pour le **lundi midi**.

Tout repas non consommé, non annulé, dans ces délais, sera facturé au tarif en vigueur.

Article 6 : Absences

Dans tous les cas, le **premier jour d'absence est facturé au tarif en vigueur (carence)**. Les jours suivants sont remboursés (cagnotte à consommer sur le portail famille – fiche famille) **sur remise d'un certificat médical dans les 48 heures** par mail à l'adresse contact@mairiefourques30.fr ou à la mairie.

☞ En cas d'absence **non prévue** d'un enseignant ou de grève, le repas non consommé, non annulé sera remboursé.

☞ EN CAS DE SORTIES SCOLAIRES :

Il incombe aux parents de ne pas réserver le(s) repas de leur(s) enfant(s) ce(s) jour(s)-là.

La mairie ne peut pas intervenir à leur place.

En cas d'oubli de la part des parents le(s) repas sera/seront dû(s).

☞ **Tout autre type d'absence exceptionnelle ou cas de force majeure sera examiné au cas par cas par l'autorité municipale**

Article 7 : Tarifs

Le prix du repas est fixé par délibération du Conseil Municipal.

Au-delà du délai fixé à l'article 5 – rubrique « Réservation régulière ou occasionnelle (repas occasionnel) », le tarif réel sera appliqué.

Ce tarif réel correspond au coût de revient du repas supporté par la mairie, sans subvention.

Le tarif normal par élève est diminué par le montant d'une subvention accordée par la commune afin d'alléger la charge du prix du repas facturé aux parents.

Article 8 : Paiements et factures

Les repas sont payables d'avance.

Aucune réservation ne sera validée sans règlement préalable par internet ou à la mairie.

Deux possibilités de paiement :

a) Par paiement sécurisé via l'espace dédié du portail famille : **fourques.argfamille.fr**

b) **En cas de force majeure**

A la Mairie aux heures d'ouverture des bureaux :

- Par chèque bancaire ou postal libellé à l'ordre du Trésor Public
- En espèces

Un reçu sera remis aux parents.

A la demande de la famille, une facture détaillée pourra être générée sur le portail famille internet. Une notification par mail sera transmise dès que la facture sera établie.

Une fois la facture établie, aucune modification des réservations facturées ne pourra être effectuée.

Le Trésor Public est chargé du recouvrement en cas de contentieux (les frais de recouvrements sont à la charge des familles)

Article 9 : Menus

Les menus sont établis par le responsable de l'EPARCA – restauration collective d'Arles et une nutritionniste. Ils sont consultables sur <https://villedefourques.fr> ainsi que sur le portail famille et affichés dans les locaux scolaires. Ils sont susceptibles d'être modifiés en fonction des contraintes d'approvisionnement.

Aucune adaptation à un régime alimentaire particulier individuel ne pourra être prise en compte, hors PAI.

Article 10 : Traitement médical – Allergie

PRISE DE MEDICAMENT ET CONTRE INDICATIONS : Aucun médicament ne doit être donné ou laissé aux enfants fréquentant le restaurant scolaire. Aucun médicament n'est anodin et les échanges entre les enfants pourraient avoir de graves conséquences. Pensez à signaler à votre médecin traitant que votre enfant déjeune au restaurant scolaire, il pourra ainsi adapter son traitement. Pour les contre-indications, un certificat médical devra être fourni par le médecin traitant.

PROJET D'ACCUEIL INDIVIDUALISÉ (P.A.I.) : Les enfants souffrant d'allergie ou d'intolérance alimentaire, attestée médicalement, doivent être signalés à la mairie **et** à l'école. Ils nécessitent l'établissement préalable d'un P.A.I. (Projet d'Accueil Individualisé) renouvelable chaque année. Dans ce cadre, les parents pourront, si nécessaire, apporter un panier repas qui sera déposé chaque matin au restaurant scolaire.

Article 11 : Surveillance

Les parents sont responsables de la tenue et de la conduite de leurs enfants, article 213 et 371-1 du code civil.

Seuls les enfants inscrits à la cantine dont le repas a été réservé et payé préalablement via le portail famille en ligne seront sous la responsabilité de l'équipe encadrant le restaurant scolaire de 12 h 00 à 13 h 20.

Les parents dont l'enfant se présentera à la cantine sans réservation préalable auront le repas facturé au tarif réel en vigueur.

Article 12 : Discipline

Le moment du repas ainsi que le temps qui l'accompagne doivent permettre aux élèves de se restaurer mais aussi de partager les moments de détente. Par conséquent, quelques règles doivent donc être précisées et acceptées par les élèves (et leur famille) qui veulent fréquenter la demi-pension :

- avoir un comportement compatible avec une vie de groupe,
- respecter les camarades et le personnel, s'interdire toute attitude susceptible de troubler ces moments de détente : bagarre, insultes, jeux avec la nourriture, cris.
- respecter le matériel mis à disposition.
- s'obliger à un minimum de calme.

Le personnel de surveillance du restaurant scolaire a toute autorité pour intervenir auprès d'un élève indiscipliné et donner une sanction orale. Toute récidive de l'élève sera signalée à la mairie qui interviendra (avertissement, exclusion du restaurant scolaire pouvant aller de 3 jours à l'exclusion totale).

Article 13 : Accès au restaurant scolaire

Seules les personnes faisant partie du service sont autorisées à pénétrer dans les locaux (cuisine, réfectoire).

Article 14 : sécurité

Exceptionnellement (pour raisons médicales ou familiales importantes), si un enfant inscrit à un repas doit quitter l'établissement scolaire à 12 h 00 ou le restaurant scolaire au cours du repas, il devra être accompagné d'un responsable légal ou d'un adulte autorisé, porteur d'une demande d'autorisation de sortie visée par le service de la restauration scolaire.

Article 15 : Assurance

Lors de l'inscription, les parents doivent fournir une attestation d'assurance responsabilité civile – garantie individuelle accident.

Article 16 : Accident

En cas d'accident, le personnel de surveillance prévient, selon la gravité, les services de secours qui pourront décider de conduire l'enfant aux services d'urgences le plus proche, et en rend compte à la mairie et à la direction de l'école.

Les responsables légaux (ou leurs représentants) sont également contactés.

✂

ATTESTATION A RETOURNER A LA MAIRIE

Madame

Monsieur

Responsable(s) légal/légaux de l'enfant

En classe de Enseignant

- Atteste/attestons avoir pris connaissance du règlement de cantine des écoles maternelle et élémentaire de Fourques – Gard.
- Accepte/acceptons le présent règlement.

A , le

Signature(s)